EMILE RASSAM

▶ ELU

Product **Produit**	Business dress in Boat Neck Robe droite en Col Bateau
Category **Catégorie**	Corporate Wear - Service Wear Vêtements d'entreprise - Vêtements de Service
Color **Couleur**	Navy / Bleu Marine; Light Gray / Gris Clair; Black / Noir
Item Code **Ref. Article**	DRS - 00120

Fabric
Tissu
40/60 Poly/Wool
40/60 Poly/Laine
Weight 250 G/M²

Sizes/Tailles:

8	10	12	14	16	18	20
36	38	40	42	44	46	48
S	M	M	L	XL	2XL	2XL

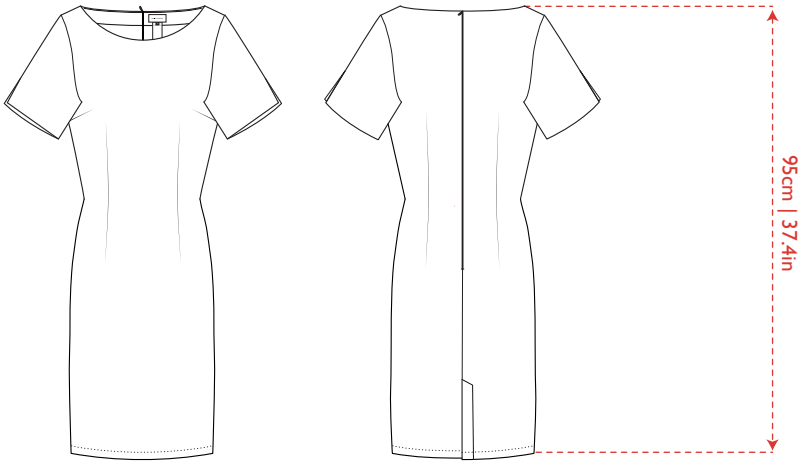

Info

Short-sleeved dress in a tailored silhouette with a boat neckline.
Light, soft and lovely to wear day after day.

Fit and Product Details

- Back lining
- Two side welted pockets
- Back adjustable belt

Fabric and Care

Reverse-twist
40/60 Polyester/Wool
Weight: 250 G/M²

Do not wash.
Articles marked in this way must not be washed. They may be sensitive to any kind of wet treatment or be unsuitable for washing in a domestic washing machine because of their size.

Do not bleach.
Use only bleach free detergents.

Do not tumble dry.
Use only bleach free detergents.

Iron at moderate temperature.
Iron at maximum sole plate temperature of 160 °C.
A steam ironis recommended. Avoid heavy pressure.

Professional dry-cleaning.
Professional dry-cleaning in: perchloroethylene, hydrocarbons.

Information

Robe mi-longue de ville encolure ronde caractérisée par sa souplesse , légèreté et silhouette soulignée.

Ajustement et détails du produit

- Slit in the middle of the back
- Zipper
- Length of 95 cm | 37.4"

Tissu et Soins

Bangaline
40/60 Polyester/Laine
Poids : 250 G/M²

Ne pas laver.
Les articles qui comprennent ce symbole ne doivent pas être lavés. Ils peuvent être sensibles au traitement humide ou inappropriés pour un lavage domestique à cause de leur taille.

Ne pas blanchir.
Utiliser des détergents sans chlore.

Séchage en tambourg interdit.
Ne pas utiliser de sèche-linge.

Repassage à température modérée.
Repasser à max 160° C (température maximale de la semelle).
Un fer à vapeur est recommendé. Évitez les fortes pressions.

Nettoyage professionnel.
Nettoyage professionnel à sec au perchloroethylene, aux hydrocarbures.

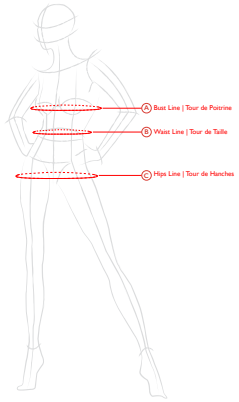

▶ Dimensions

	Sizing | Taille		34	36	38	40	42	44	46	48
A	Bust Line | Tour de Poitrine		35.3”	36.9”	38.5”	40.0”	41.6”	43.1”	44.7”	46.2”
			89.9cm	93.9cm	97.8cm	101.7cm	105.7cm	109.6cm	113.6cm	117.5cm
B	Waist Line | Tour de Taille		26.9”	28.5”	30.1”	31.7”	33.2”	34.8”	36.4”	37.9”
			68.5cm	72.5cm	76.5cm	80.5cm	84.5cm	88.5cm	92.5cm	96.5cm
C	Hips Line | Tour de Hanches		36.2”	37.8”	39.4”	40.9”	42.5”	44.1”	45.7”	47.2”
			92.1cm	96.1cm	100.1cm	104.1cm	108.1cm	112.1cm	116.1cm	120.1cm
D	Dress Length | Longueur Robe		37.1”	37.3”	37.5”	37.7”	37.9”	38.2”	38.4”	38.6”
			94.3cm	94.9cm	95.4cm	96.0cm	96.5cm	97.1cm	97.6cm	98.2cm
E	Sleeve Length(Manchette Inclusive) | Longueur Manche(Cuff Included)		10.7”	10.9”	11.1”	11.2”	11.4”	11.6”	11.8”	12.0”
			27.2cm	27.7cm	28.2cm	28.6cm	29.1cm	29.6cm	30.1cm	30.6cm

Tips
On how to take measurements of your Female Colleagues.
Visit this link:
https://youtu.be/66lF6BxwhR4?si=qH--1VcPgflNexNp

Consignes
Pour une prise de mesure de vos collaboratrices.
Consulter ce lien:
https://youtu.be/_BU5XbZf4sU?si=OYtXuoKBz76aP5WJ

info@emilerassam.com
europe@emilerassam.fr
emilerassam.com
emilerassam.fr